

# INFORMAZIONI GENERALI

## SEDE DEL CORSO

Ordine dei Medici Chirurghi e degli Odontoiatri di Firenze  
Via G. Vanini, 15  
50129 Firenze

## ISCRIZIONE

Il corso è a numero chiuso ed è riservato a 50 partecipanti.

L'iscrizione comprende:

- kit congressuale
- partecipazione ai lavori
- attestato di frequenza
- attestato ECM (agli aventi diritto)
- coffee break



Iscrizioni solo Online:

<https://www.ordine-medici-firenze.it/formazione/eventi/promossi-dall-ordine>

*L'iscrizione si intende perfezionata previa registrazione sul sito dell'Ordine dei Medici Chirurghi e degli Odontoiatri di Firenze e in seguito alla compilazione della scheda online.*

## PROVIDER ECM

**MCR Conference S.r.l.** ID 489  
N. 8 crediti assegnati

**Obiettivo formativo:** linee guida - protocolli - procedure

**Professione:** Medico Chirurgo

**Discipline:** Medicina Generale

*Il rilascio della certificazione dei crediti è subordinato alla corrispondenza tra la professione e la disciplina del partecipante e quelle a cui l'evento è destinato, alla partecipazione ad almeno il 90% della durata dei lavori scientifici ed alla riconsegna dei questionari di valutazione e di apprendimento debitamente compilati. Si precisa che è necessario il superamento della prova di apprendimento con almeno il 75% delle risposte corrette.*

## SEGRETERIA SCIENTIFICA

**Claudio Piersanti**

## ELENCO DOCENTI

**Massimiliano Assalve**

*Responsabile Nazionale Servizio Tutela Salute e Disabilità del Patronato Acli*

**Enrico Benvenuti**

*Responsabile CDCD USL Toscana Centro*

**Franco Bertin**

*Responsabile Nazionale Servizio Previdenze del Patronato Acli*

**Gaia Guidotti**

*Direttore dei Servizi Cooperativa Sociale Nomos*

**Claudio Piersanti**

*Responsabile Nazionale Area Previdenza e Disabilità del Patronato ACLI*

**Adriano Ossicini**

*Consulente Medico Legale Centrale del Patronato Acli*

## PROVIDER ECM



**MCR Conference Srl**

Via Finlandia, 26 50126 Firenze

☎ 055 4364475

✉ [info@mcrconference.it](mailto:info@mcrconference.it)

[www.mcrconference.it](http://www.mcrconference.it)



In copertina: Alexej von Jawlensky - Self Portrait (1905)



La tutela previdenziale e assistenziale delle invalidità:

## ASPETTI AMMINISTRATIVI E MEDICO-LEGALI

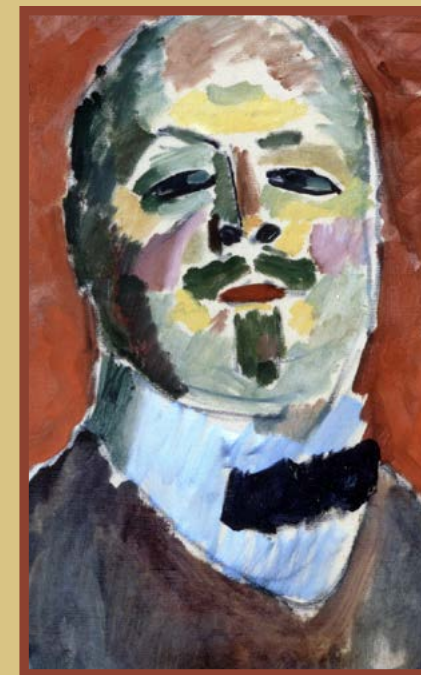

*Firenze*

Ordine dei Medici Chirurghi e degli Odontoiatri  
Via Giulio Cesare Vanini 15

18 Gennaio 2020  
1 Febbraio 2020

## SABATO 18 GENNAIO

**08:30** Registrazione dei partecipanti

**08.45** Saluti introduttivi

**09.00** Presentazione delle istanze da parte dei cittadini e l'attività dei Patronati  
**C. Piersanti**

**09.30** I servizi per la non autosufficienza, servizi in erogazione diretta e in convenzione  
**G. Guidotti**

### LA TUTELA PREVIDENZIALE NEL SETTORE PRIVATO - INPS L. 222/1984

**10.00** **Parte amministrativa**  
Prestazioni economiche  
Procedure amministrative  
**F. Bertin**

**10.20** **Parte medico-legale**  
Art.1, invalidità (assegno); art.2 inabilità (pensione) ex L.222/84  
Approfondimenti medico-legali e certificazione ex. Mod SS3  
**A. Ossicini**

**10.40** Discussione

**11.00** Coffee break

### LA TUTELA PREVIDENZIALE NEL PUBBLICO IMPIEGO - EX INPDAP

**11.20** **Normativa di riferimento**  
Concetto di Inabilità ex L. 335/95  
Concetto di Invalidità "minori": pensione per inabilità a proficuo lavoro del Comparto Enti Locali (art. 7, lett.a), L.379/55);  
pensione per inidoneità psicofisica permanente assoluta al servizio del Comparto Stato (art. 42, D.P.R. 1092/73, DPR 171/2011).  
Prestazioni pensionistiche conseguibili:  
destinatari, requisito medico legale, requisiti amministrativi, procedura di attivazione e conferimento, operatività e intervento del Patronato  
Riferimenti alla certificazione medica  
**C. Piersanti; A. Ossicini**

**12.00** Discussione

### LA TUTELA ASSISTENZIALE NELL'INVALIDITÀ CIVILE

**12.20** L. 118/1971 e s.m.i., L.104/1992 e L.68/1999  
Parte amministrativa  
Prestazioni economiche e non economiche  
Procedure amministrative  
**F. Bertin**

**12.40** **Parte medico-legale**  
Art.13, invalidità (assegno)  
art.12 inabilità (pensione) L.118/1971 s.m.i.  
Indennità di accompagnamento art.1  
L.18/1980 e s.m.i. e Handicap L.104/1992  
Approfondimenti medico-legali e certificazione medica  
**A. Ossicini**

**13.00** Discussione

**13.20** Chiusura lavori

## SABATO 1 FEBBRAIO

### TUTELA DEGLI INFORTUNI E DELLE MALATTIE PROFESSIONALI - INAIL

**08.45** Registrazione dei partecipanti

**09.00** I nuovi servizi per le demenze in Toscana  
**E. Benvenuti**

### LA TUTELA DEGLI INFORTUNI E DELLE MALATTIE PROFESSIONALI - INAIL D.P.R. 1124/1965 E D.LGS 38/2000

**10.00** **Parte amministrativa**  
Concetto di Assicurazione obbligatoria e soggetti del rapporto assicurativo  
Le Prestazioni dell'Inail e valutazione economica  
Dati statistici infortuni e malattie professionali  
fotografia del fenomeno  
**M. Assalve**

**11.20** Coffee break

**11.40** **Parte medico-legale**  
Infortunio sul lavoro e Malattie professionali  
Elementi costitutivi  
Definizione danno biologico e Tabelle di legge per Infortuni ed M.P.  
Iter amministrativo, accertamento postumi, revisione e collegiale  
Modulistica sanitaria Inail  
**A. Ossicini**

**13.00** Discussione

**13.20** Compilazione del Questionario ECM e chiusura lavori